

1958-176
10

no 33

1894

1887/88

6

la sincérité en art
traduire ^{l'émotion} ~~l'émotion~~, et que l'on a
sentente, à la vue d'une chose

il semble que l'on soit en communion
intime avec son sujet, et que le
travail de même, ^{avec amour} ~~travail~~ que l'on a
fait

être soi-même, c'est à dire sentir
son propre être

ce qui est une œuvre de sentiments
qui sont traduits en un état d'émotion ^{de soi-même}

est un état d'émotion traduisant ^{directement}
avec amour que l'on

avec émotion le plus souvent d'une
recette par la vue d'une figure ou d'un
paysage et est l'objet dans cet



I958-
I76/I0

l'aspect qui avant que vous reproduisiez
est à dire les mêmes conditions
qui ont propagé votre
émotion.

est donc être conséquemment lui-même
est à dire ~~express~~ ^{l'expression} de l'émotion.

il y a des

+ les primitives qui représentent précisément
des figures humaines dans une émotion
donc, devant les images ou statues
elle sont rendues avec une exactitude
etc. sans vraiment ~~artificielle~~, par
la sincérité.

il y a des êtres qui sont surtout
deux de sincérité.

Parmi les peintres qui ont cette qualité
est Holbein le Jeune.

le portrait ^{un bon} au musée Rodin
et ce qui fut le ^{Barthelemy} ^{de France} ^{le} ^{chance} ^{de} ^{la} ^{France}
Holbein, est le ^{bon} de la ^{bonne} de
la sincérité.

Lyons - Desiderata ~~est~~ ^{est} un ^{bon} ^{travail}.



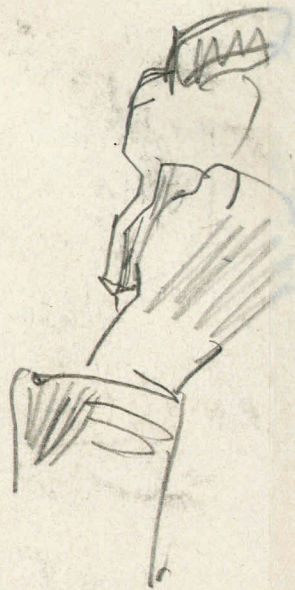

le savoir est un nouveau ^{titre}
objet. va

Le savoir est en somme
une chose une quantité ^{positive} personnelle
on n'y a ~~à~~ à donner
on n'y a ~~à~~ à donner
un ^{mô} ~~pas~~ un sens objectif
ou d. z. ^{et que} ~~une~~ ^{une} ~~œuvre~~
ou ^{une} ~~œuvre~~ ^{œuvre} ~~en~~ ^{est} pas.
sans qu'il puisse de former
pour que on le d. z.
tel Tête de Noyen Bell
sans absence à Tolben
donné par quelque un
sans frappe par
la grande ^{œuvre} ~~œuvre~~ ^{œuvre} ~~œuvre~~
cependant ^{est} ~~est~~ ^{est} ~~est~~
pas du tout le ^{modèle} ~~modèle~~

Fil. le Fran Boethall
que vous avez admise
au Musée Rath
comme moi.

Comme une chose et un
même impression.
est qu'il y a la
des lignes générales que
la nature a mises en
nous. et qui constitue
le sens de la beauté.

la vérité est ce donner tel
qu'on est. mais si l'on
est noir blanc si l'on est
blanc. la vérité est
se traduire effectivement sans
son même conforme à la vérité
est de poursuivre la vérité.
mon maître, tout à la vérité
est être ouvert,

quelques uns sont préoccupés de reproduire
les choses comme les voyent Halbin.
autres comme il les sentent. Fran Boethall



on peut massier la pensée. la dissimuler
comme on peut l'exprimer - 2 Directives

on peut être frappé de la simplicité
de son jugement
comme aussi on peut être frappé

de ~~l'absence~~ d'absence de la vérité.
L'absence est conforme à la vérité
L'absence ne l'est pas. est le mensonge.

un médecin lorsqu'il ~~affirme~~ ~~il~~ affirme qu'un
malade, que son état n'est pas
grave. n'est pas sincère ?

La politesse est un état superficiel.
Elle est un état de courtoisie et on
peut se faire mal de quelqu'un et le rendre
de politesse celui qu'on voudrait
voir pendre. -

un amoureux, qui dit mes
amours, qui n'affirme pas son
amour, qui simule des
d'indifférence, sachant qu'il ne
faut pas trop affirmer son amour.

La sincérité est une affirmation
de la vérité. est la vérité
n'est pas sincère est mensonge
de vérité.

un Journaliste qui dit toute les faits.

un homme
habile

un homme qui voit tout ses yeux alors
qu'il voit son autre.

vérité

vérité

français.

est traduire fidèlement son soi même
est la traduction fidèle de ce qui a paru en
soi: est traduire son soi même,

est traduire la passion:

la sincérité est son
soi même.

est traduire de tristesse
est représenté quelque chose qu'on
a voulu l'homme que la vie et
que lui représente tel qu'on l'a vu,
~~est représenté~~ et tel que lui a senti

— la fidèle reproduction.
en vérité. reproduction

son soi même. son tempérament et son cœur
Cerveau.

quand on voit et qu'on sait faire
et qu'on est sincère. — il se
peut qu'on soit un homme,

Smiles qui exprime avec vérité ce qu'il
vaut... ce qu'il sait, ce qu'il pense

R 114.

Legend ~~112~~

Lanz 115

Len. 72

Hodler 182

Spur 211

la la la la la

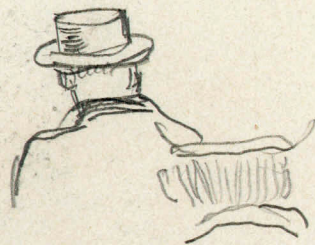

le portrait de A
 le chassi pour tendre les cordes

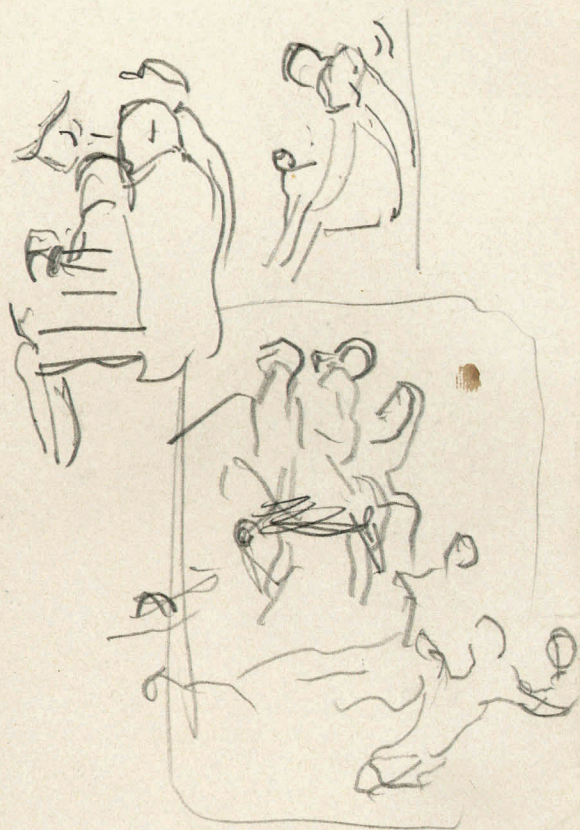

11
 12
 13
 14

deux
 paye

140

140

280

reste 80

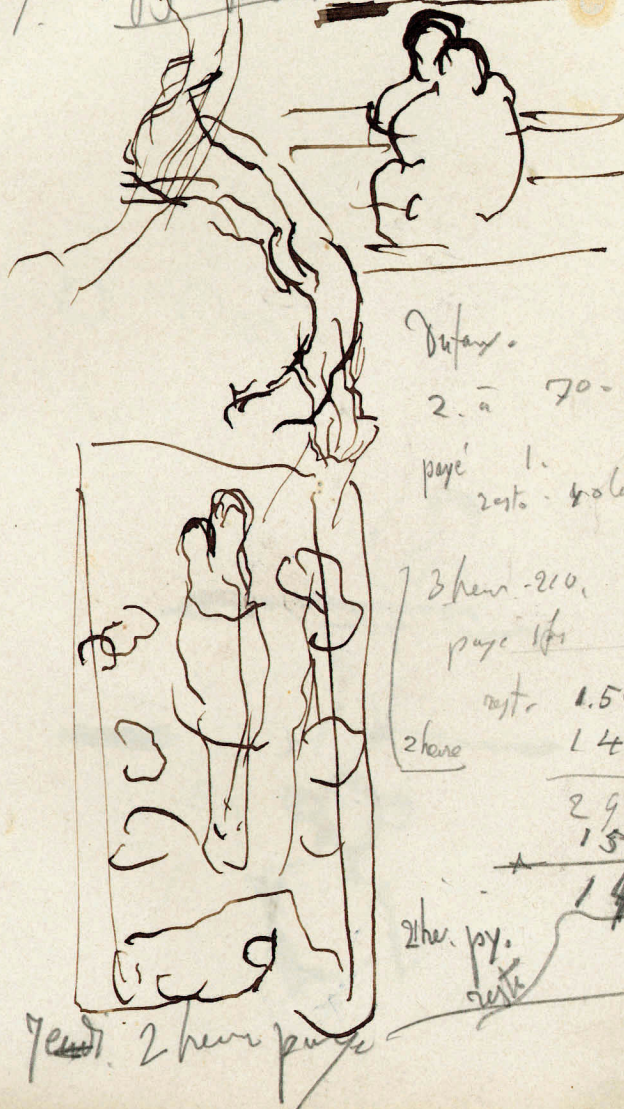

Dufay.

2. a 70-

paye 1.
 resto - 400

3. heur - 200.

paye 1/2

reste 150

2. heur 140

290

150

140

2. heur. paye
 resto

7. heur. 2. heur paye

la galena est au vent

Contourburg Lucerne

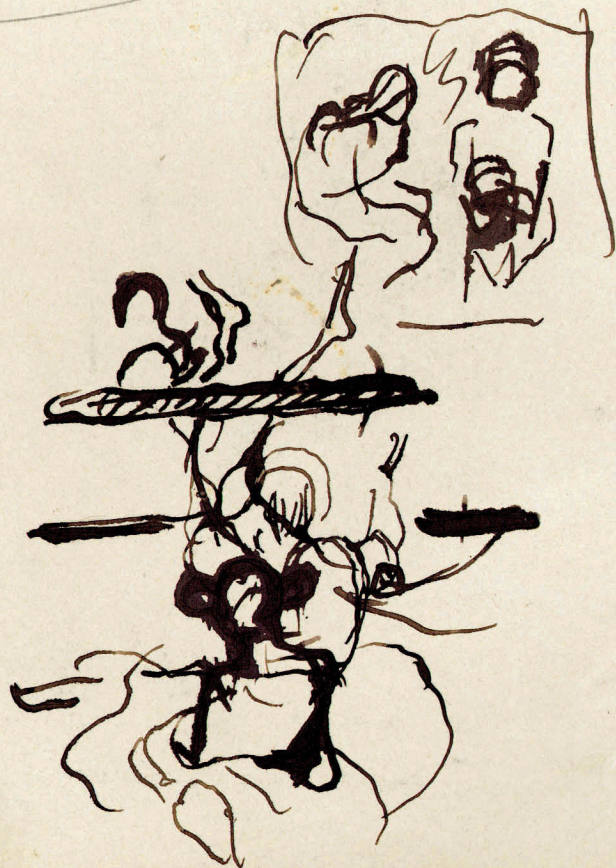

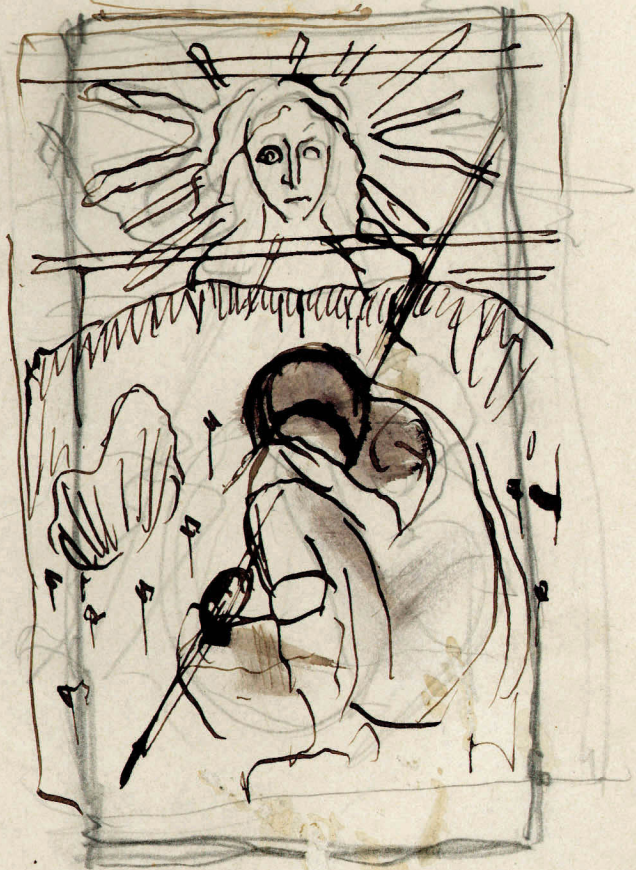



Country. Rua de Neuhael 16.

21. des

carte

brunne

22. brunne

~~brunne~~
 petite de ven.
 Hestes. in Bidon
 in epone ~~brunne~~ ^{brunne} ~~brunne~~
 brunne,

~~brunne~~
~~brunne~~
 2.98
 eam de moyer



2. — 87
 brunne 1.67,
 2.45

claf de Card. re
 2- la mit.

catalogue interne 1.66
 2.47

Expédition avec
 cartes de p.

une epone 3.51 1/2
 carte de l'atlas 2.66

~~brunne de l'atlas~~

Samedi:
 Chavet

166
 2.45 } Grande messe

Cartes de l'atlas

3.59
 2.71 167
 2.45